



CDU

DIE FRAKTION IM LANDTAG
VON BADEN-WÜRTTEMBERG

POLIZEI – HIERGEBLIEBEN!

**Eckpunkte der CDU-Landtagsfraktion für
eine bürgernahe Weiterentwicklung der
Polizei**



Falsche Versprechungen der Landesregierung

Aussage Gall:

Verstärkungspotential von rd. 890 Stellen, *rd. 650 Stellen des Polizeivollzugsdienstes (etwa hälftig Schutz- und Kriminalpolizei), zuzüglich rd. 240 Stellen des Nichtvollzugsdienstes*

Tatsache ist:

→ Angehörige des Nichtvollzugsdienstes fahren keine Streife
= *./. 240*

→ Angehörige der Kriminalpolizei fahren auch keine Streife und werden statt dessen vor Ort abgezogen
= *./. 325*

→ Tatsächliches rechnerisches Verstärkungspotential : 325 Stellen



Auswirkungen des Polizeiabzugs

Beispiel anhand einer kleineren Muster-Polizeidirektion mit derzeit 230 Mitarbeitern. Die Umsetzung des Eckpunkteapiers der Landesregierung bedeutet für diese:

Abzug von 20 Vollzugsbeamten der Kriminalpolizei
10 Vollzugsbeamten der Verkehrspolizei
6 Hundeführern (Vollzugsbeamte)
14 Vollzugsbeamten des Stabes

- = Abzug von 50 Angehörigen des Polizeivollzugsdienstes
- /. 10 Angehörige der Verwaltung
- = **Ein Abzug von bis zu 60 Arbeitskräften**

POLIZEI – HIERGEBLIEBEN!

Eckpunkte der CDU-Landtagsfraktion für eine bürgernahe Weiterentwicklung der Polizei:

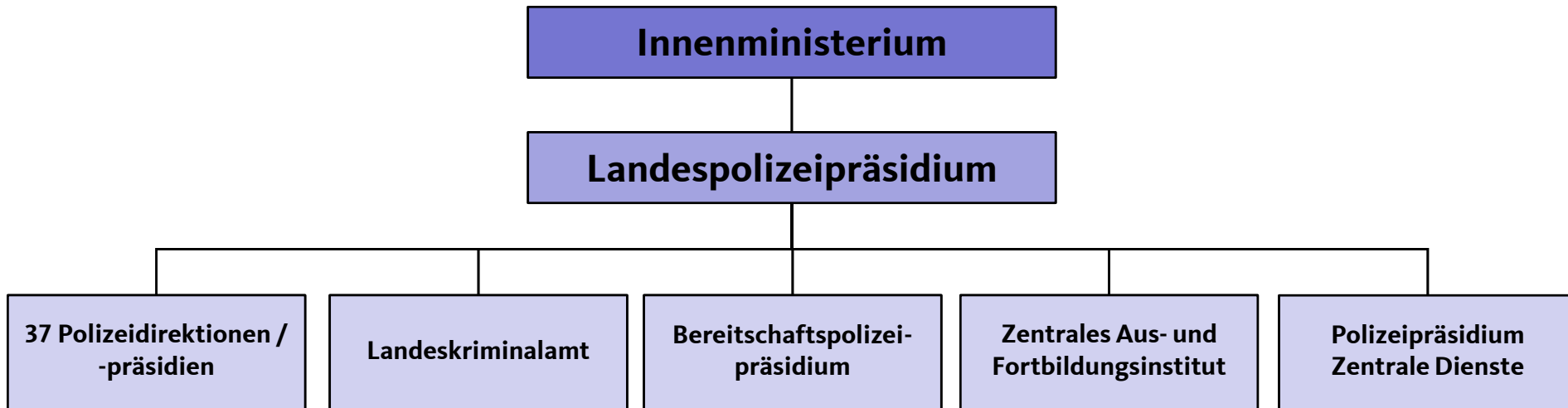

Das Landespolizeipräsidium ist als selbständige, dem Innenministerium nachgeordnete Behörde auszugestalten; die Landespolizeidirektionen bei den Regierungspräsidien sind aufzulösen, während an der bewährten Kreisbezogenheit der Polizeidirektionen festzuhalten ist.

POLIZEI – HIERGEBLIEBEN!

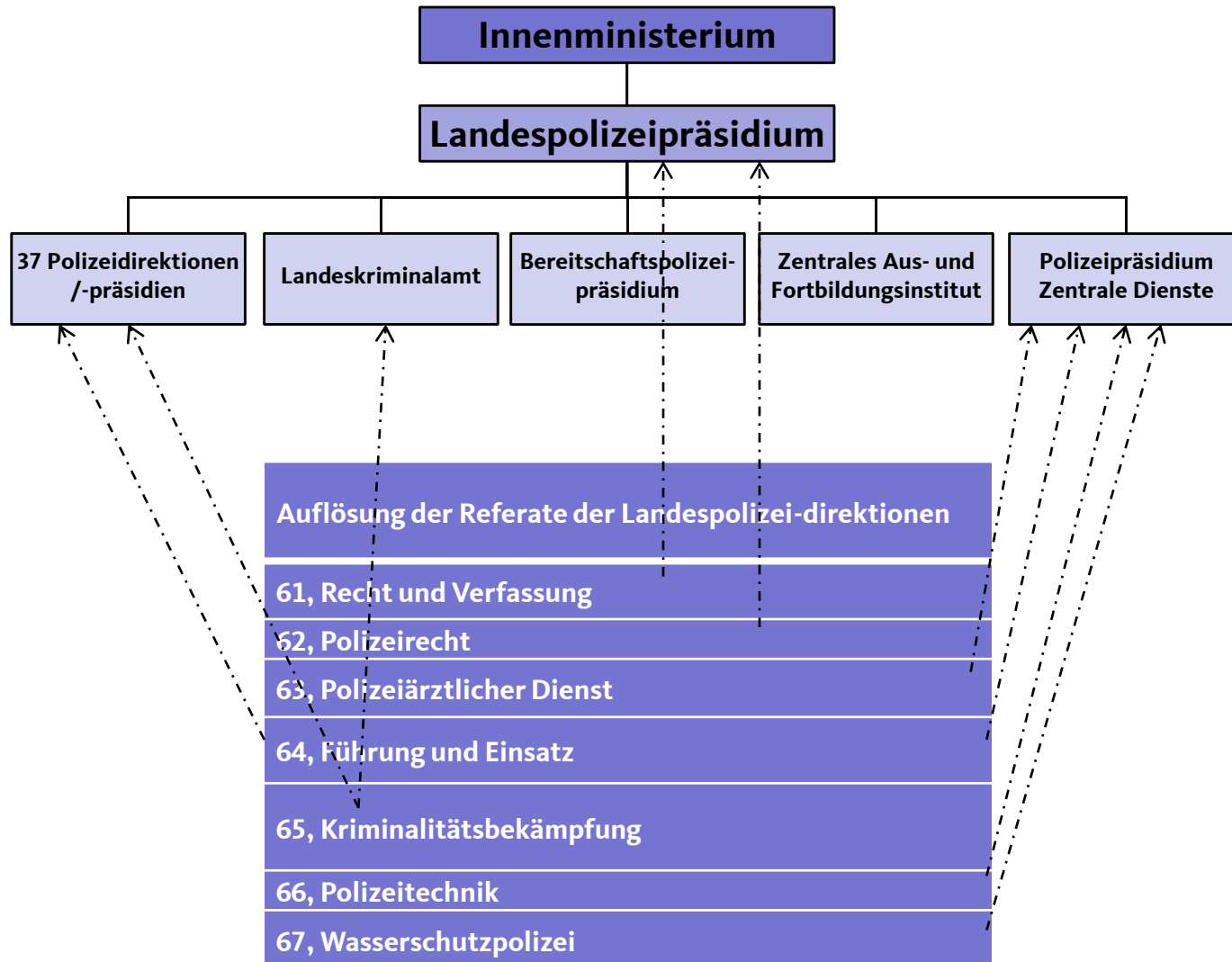

POLIZEI – HIERGEBLIEBEN!



CDU

DIE FRAKTION IM LANDTAG
VON BADEN-WÜRTTEMBERG

Innenministerium

Landespolizeipräsidentium

37 Polizeidirektionen / -präsidien

- integrierter Führungs- und Einsatzstab
- Eigenständige Aufgabenwahrnehmung
- Personal- und Haushaltsverantwortung
- Zwingende Kooperationen zwischen den Polizeidirektionen bei täglichen Aufgaben und bei Sonderlagen (Aufgabenschwerpunkte)

Landeskriminalamt

- Aufgaben als Zentralstelle
- Zentrale operative Aufgaben
- Dislozierte operative Aufgaben, z.B. MEK
- Überregionale Deliktbearbeitung; dezentrale Bearbeitung schwerer Kriminalität
- Interne Ermittlungen / qualifizierte Beamtendelikte

Bereitschaftspolizei- präsidium

- Einsatzeinheiten
- Spezialeinsatzkommandos (SEK)
- Einstellung / Polizeiliche Grundausbildung
- Polizeiärztlicher Dienst (Einstellung, Personal)

Zentrales Aus- und Fortbildungsinstitut

- Hochschulausbildung
- Qualifizierungsfortbildung

Polizeipräsidentium Zentrale Dienste

- Dislozierte Technische Dienste
- Landespolizei-Orchester
- Logistikzentrum
- Hundeführerschule
- Polizeihubschrauberstaffel
- Wasserschutzpolizei
- Zentraler Polizeiärztlicher Dienst

Eckpunkte der CDU-Landtagsfraktion für eine bürgernahe Weiterentwicklung der Polizei

Wir sehen Verbesserungsmöglichkeiten in folgenden Bereichen:

- ➔ Zusammenlegung Landespolizeipräsidentium und Landespolizeidirektionen zu einer zentralen Führungsebene „Landespolizeipräsidentium“, dadurch: Straffung der Organisation auf der oberen und mittleren Ebene sowie Streichung einer Abteilung im Innenministerium.
- ➔ Zentralisierung von Aufgaben, die besser zentral erledigt werden können.
- ➔ Regionalisierung von Aufgaben bei verschiedenen Polizeidirektionen, dadurch: Aufgabenschwerpunkte bei den Polizeidirektionen im Rahmen von zwingenden Kooperationen, „**nicht jede PD muss alles selbst erledigen**“.

Regionalisierung von Aufgaben bei verschiedenen Polizeidirektionen

Zukünftig sind nicht bei allen Polizeidirektionen alle Ressourcen bereitzuhalten. Konkret sind Kooperationen zwischen den Dienststellen u.a. für

- Betrieb der Datenstationen
 - Unterhalt, Training und Einsatz der Hundeführerstaffeln
 - Einsatztraining
 - Fahndungseinheiten
 - Spezialisierte Verkehrsüberwachung
 - Spezialisierte Kriminalitätsbearbeitung in besonderen Deliktsfeldern
 - ...
- zwingend vorzusehen (künftig regionale Aufgabenschwerpunkte).

Regionalisierung von Aufgaben bei verschiedenen Polizeidirektionen

Beispiel einer Kooperation zwischen den Polizeidirektionen

| Polizeidirektion I | Polizeidirektion II | Polizeidirektion III | Polizeidirektion IV | Polizeidirektion ... |
|----------------------------------------------------------------------------------------------------------------------------------------------------------------------------------|----------------------------------------------------------------------------------------------------------------------------------------------------------------------------------|----------------------------------------------------------------------------------------------------------------------------------------------------------------------------------|----------------------------------------------------------------------------------------------------------------------------------------------------------------------------------|----------------------------------------------------------------------------------------------------------------------------------------------------------------------------------|
| Grundaufgaben jeder Polizeidirektion | | | | |
| <ul style="list-style-type: none">•integrierter Führungs- und Einsatzstab•Eigenständige Aufgabenwahrnehmung•Personal- und Haushaltsverantwortung | <ul style="list-style-type: none">•integrierter Führungs- und Einsatzstab•Eigenständige Aufgabenwahrnehmung•Personal- und Haushaltsverantwortung | <ul style="list-style-type: none">•integrierter Führungs- und Einsatzstab•Eigenständige Aufgabenwahrnehmung•Personal- und Haushaltsverantwortung | <ul style="list-style-type: none">•integrierter Führungs- und Einsatzstab•Eigenständige Aufgabenwahrnehmung•Personal- und Haushaltsverantwortung | <ul style="list-style-type: none">•integrierter Führungs- und Einsatzstab•Eigenständige Aufgabenwahrnehmung•Personal- und Haushaltsverantwortung |
| Regionale Aufgabenschwerpunkte | | | | |
| <ul style="list-style-type: none">•Betrieb der Datenstation•Spezialisierte Kriminalitätsbearbeitung in besonderen Deliktsfeldern | <ul style="list-style-type: none">•Unterhalt, Training und Einsatz der Hundeführerstaffeln | <ul style="list-style-type: none">•Einsatztraining | <ul style="list-style-type: none">•Fahndungseinheiten•Spezialisierte Verkehrsüberwachung | <ul style="list-style-type: none">•... |

Wir erreichen: Eine bürgernahe Weiterentwicklung der Polizei.

- ➔ Wir sichern Bürgernähe der Polizei auch in der Führung.
- ➔ Wir erhalten das baden-württembergische Erfolgsmodell, die Kreisbezogenheit der Polizeidirektionen.
- ➔ Wir führen Aufgaben dort zusammen wo es sinnvoll ist.
- ➔ Wir entwickeln unsere Polizei innerhalb der gewachsenen Strukturen fort und passen sie an neue Herausforderungen an.
- ➔ **Die Polizei bleibt vor Ort**